Chuini Zanzibar Beach Lodge

Zusammenfassung

Region:	Zanzibar
Lage:	Strandlage
Verpflegung:	Frühstück, Halbpension
Zimmer:	Standard, Deluxe, Superior, Villa
Bewertung:	

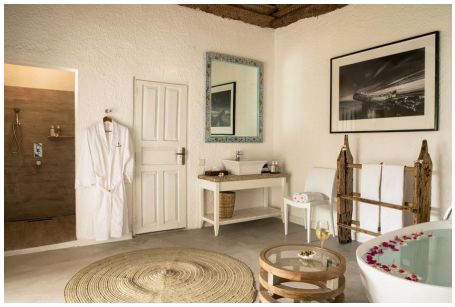

Die Chuini Zanzibar Beach Lodge liegt im Westen der Insel, nur 12 km oder etwa 20 Fahrminuten von Stone Town entfernt. Aufgrund ihrer herrlichen Lage direkt am Sandstrand können hier fantastische Sonnenuntergänge erlebt werden.

Die familiär geführte Lodge besteht aus 12 Bungalows (4 Deluxe, 5 Superior und 3 Premium) sowie 1 Villa. Die Superior Bungalows sind exklusiver und etwas grösser als die Deluxe Kategorie. Die Premier Bungalows sind wiederum etwas grösser und befinden sich direkt am Strand.

Alle Bungalows sind mit Schlafzimmer, privatem Badezimmer, Lounge, Klimaanlage, Deckenventilator, Safe und Haartrockner ausgestattet und verfügen über Meersicht. Die 135 m² grosse Villa bietet 2 Schlaf- und Badezimmer sowie einen grossen Lounge Bereich mit Meersicht und eine Terrasse mit Liegebetten.

Für das Wohl der Gäste sorgen 3 Swimming Pools, ein Restaurant mit nationalen und internationalen Gerichten, die Sultan’s Lounge, ein Spa, Wi-Fi und diverse Ausflugsmöglichkeiten. Preise für die Villa auf Anfrage.

PreiseAnreise & TransferKinder
zwischen CHF 159 und 310 pro Person/Nacht inkl. Frühstück, je nach Saison im Deluxe Seaview Bungalow. Gerne erstellen wir für Sie einen persönlichen Reisevorschlag.

Preise für die Anreise nach Zanzibar und die Transfers auf Zanzibar

Kinder ab 2 Jahren willkommen. Kinderermässigungen verfügbar.