Amboseli & Tsavo Safari

Zusammenfassung

Region:	Amboseli National Park, Tsavo National Park (Ost und West)
Karte:	Karte
Ort:	Nairobi, Mombasa
Typ:	Geführte Rundreise in der Gruppe
Ideale Reisezeit:	Januar - März
	Juni - November
Dauer:	5 Tage
Teilnehmeranzahl:	2 -
Reiseleitung:	Englisch

5 Tage
Kurzreise von Nairobi nach Mombasa mit Tierbeobachtungen im Amboseli National Park sowie Tsavo West und Tsavo Ost.

SCKELG ELETRA

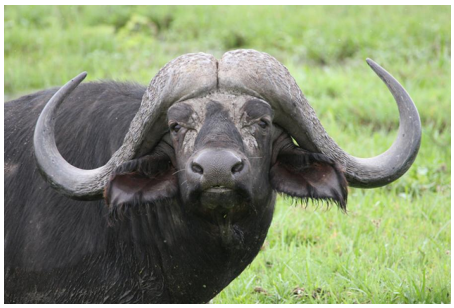

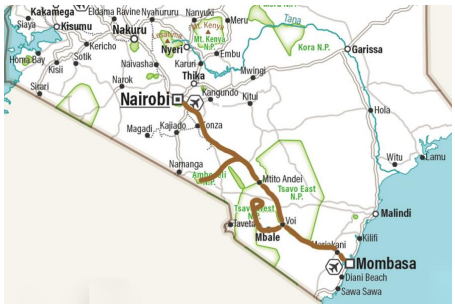

1. Tag, Nairobi
Individuelle Ankunft in Nairobi. Sie werden am Flughafen bereits erwartet und zum Hotel gebracht. Weiterer Tag zur freien Verfügung. Unterkunft: Tamarind Tree Hotel

2. Tag, Nairobi - Amboseli National Park
Sie werden am frühen Nachmittag im Hotel in Nairobi abgeholt und fahren zum Amboseli National Park. Die Unterkunft befindet sich innerhalb der Parkgrenzen und Sie werden Gelegenheit haben, während der Fahrt Tiere zu beobachten. Der Amboseli National Park ist einerseits bekannt für grosse Elefantenherden, andererseits für die spektakuläre Sicht auf den Kilimanjaro in Tanzania. Übernachtung in der Amboseli Sopa Lodge (Frühstück, Mittagessen, Abendessen)

3. Tag, Tsavo West National Park
Am Morgen findet eine weitere Pirschfahrt im Amboseli National Park statt. Nach dem Mittagessen in der Lodge fahren Sie weiter Richtung Osten zum Tsavo West National Park. Sie finden hier eine völlig andere Landschaft vor. Weitere Tierbeobachtungen auf dem Weg zur Unterkunft. Übernachtung im Voyager Ziwani Camp (Frühstück, Mittagessen, Abendessen)

4. Tag, Tsavo Ost National Park
Weitere ausgiebige Pirschfahrt am Morgen. Am Nachmittag begeben Sie sich auf den Weg in den östlichen Teil des Tsavo National Parks. Übernachtung im Satao Camp (Frühstück, Mittagessen, Abendessen)

5. Tag, Mombasa
Am frühen Morgen erfolgt die letzte Pirschfahrt dieser Safari. Nach dem Frühstück im Satao Camp begeben Sie sich auf den Weg nach Mombasa, wo die Safari endet. (Frühstück)

Kostenloser Transfer von Mombasa zu den Badeferienhotels in Diani Beach.
Badeferien am Indischen Ozean

Reisedaten

	Nairobi - Mombasa
Januar 2024	05, 12, 19, 26
Februar 2024	02, 09, 16, 23
März 2024	01, 08, 15, 22, 29
April 2024	05, 12, 19, 26
Mai 2024	03, 10, 17, 24, 31
Juni 2024	07, 14, 21, 28
Juli 2024	05, 12, 19, 26
August 2024	02, 09, 16, 23, 30
September 2024	06, 13, 20, 27
Oktober 2024	04, 11, 18, 25
November 2024	01, 08, 15, 22, 29
Dezember 2024	06, 13

Preise

Amboseli & Tsavo Safari	Gruppenreise		Privat-Reise auf Basis von 2 Reiseteilnehmern	Privat-Reise auf Basis von 4 Reiseteilnehmern
	Doppel	Einzel	pro Person	pro Person
05.01.24 - 01.04.24	1'611	1'895	1'820	1'486
02.04.24 - 30.06.24	1'512	1'669	1'669	1'336
01.07.24 - 30.09.24	1'628	1'918	1'889	1'556
01.10.24 - 31.10.24	1'628	1'918	1'889	1'556

01.11.24 - 15.12.24	1'576	1'843	1'889	1'556

Eingeschlossene Leistungen

» Safari gemäss Programm
» Lokaler, englisch sprechender Reiseleiter/Fahrer
» Fahrten im Microbus o.ä.
» Parkeintrittsgebühren
» Ausführliche Reiseunterlagen mit Reisebeschreibung in Deutsch

Nicht eingeschlossene Leistungen

» An- und Rückreise
» Flugticket
» Flughafentaxen
» Unterkunft vor oder nach der Safari
» Private Auslagen und Getränke
» Premium Brand Getränke
» Nicht erwähnte Mahlzeiten und Ausflüge
» Zusätzliche Ausflüge
» Annullations- und Extrarückreisekostenversicherung